



X Seminario en Investigación sobre **Discapacidad**

XII jornada de la Asociación Castellana y Leonesa de

SALUD MENTAL

Salamanca, 14 de noviembre de 2013

SITUACIÓN DE LA REHABILITACIÓN EN SALAMANCA

ARGIMIRO GÓMEZ SÁNCHEZ.

TRABAJADOR SOCIAL. COORDINADOR DEL PROGRAMA DE TRATAMIENTO COMUNITARIO

LA REHABILITACIÓN SURGE COMO UN MODO DE RESPUESTA URGIDO POR LA NECESIDAD DE RESPONDER A LOS RETOS DE LA REFORMA PSIQUIÁTRICA Y MUY EN PARTICULAR DE LA DESINSTITUCIONALIZACIÓN (Vázquez, 2001).

LOS INICIOS EN SALAMANCA...

*HOSPITAL PSIQUIÁTRICO PROVINCIAL
- UNIDAD DE CRÓNICOS -
(1987)*

PROGRAMA
DE
DESINSTITUCIONALIZACIÓN

REHABILITACIÓN = REUBICACIÓN

PISOS
SUPERVISADOS

PENSIONES
TUTELADAS

DECRETO 83/1989, DE 18 DE MAYO.
Regula la organización y funcionamiento de los
Servicios de Salud Mental en Castilla y León.

1992

CREACIÓN DE LA UNIDAD DE REHABILITACIÓN,
DENTRO DEL HOSPITAL PSIQUIÁTRICO

DIFICULTAD PARA IMPULSAR UN DISCURSO DE REHABILITACIÓN:

- ✓ **INFRAESTRUCTURA.**
- ✓ **PROFESIONALES.**

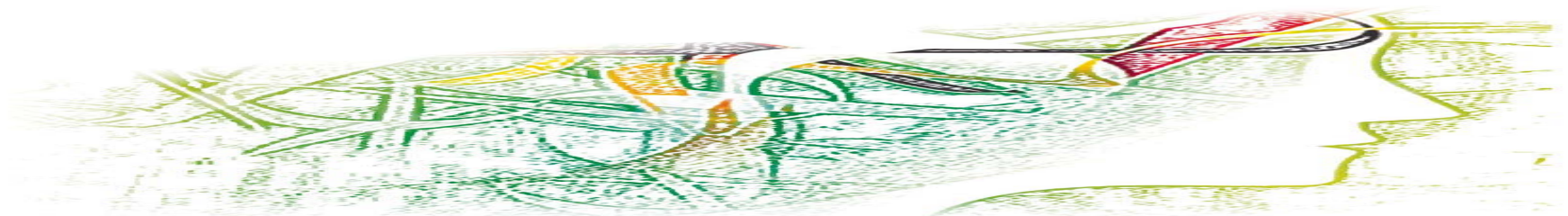

**DECRETO 199/1996, DE 29 DE AGOSTO.
Creación del Consorcio Hospitalario de Salamanca.**

SIENDO UNA ENTIDAD DE GESTIÓN COMPARTIDA Y DE CARÁCTER TRANSITORIO, SUPONE UN AVANCE PARA LA REHABILITACIÓN EN SALAMANCA:

✓ **Autonomía de gestión y de toma de decisiones.**

2000

**UBICACIÓN DE LA UNIDAD DE REHABILITACIÓN,
EN EL HOSPITAL “LOS MONTALVOS”.**

✓ **Consolidación de la Unidad de Rehabilitación como respuesta válida, dirigida a personas con enfermedad mental grave y prolongada.**

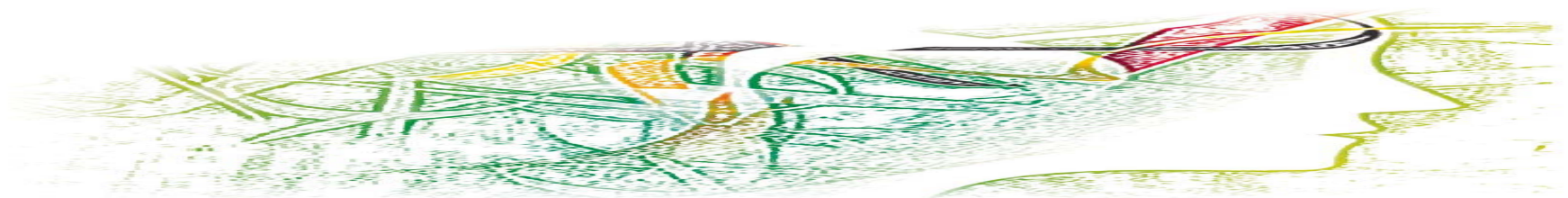

PRINCIPIOS Y VALORES DE LA REHABILITACIÓN

↪ **ATENCIÓN CENTRADA EN LA PERSONA Y EN EL CIUDADANO, MÁS QUE EN EL PACIENTE.**

No pesa el diagnóstico, pesan las dificultades personales y sociales que acarrea.

↪ **AUTONOMÍA:
¿LIBERTAD?.**

Valoramos sus capacidades y potencialidades para promover su independencia, autodeterminación y funcionalidad social.

PRINCIPIOS OPERATIVOS DE LA REHABILITACIÓN

↪ **PROGRAMAS DE CARÁCTER EDUCATIVO.**

↪ **PROGRAMA DE FIN DE SEMANA.**

↪ **PROGRAMA DE SEGUIMIENTO.**

TRABAJO EN EQUIPO

2002

CREACIÓN DEL CENTRO DE REHABILITACIÓN PSICOSOCIAL (CRPS).

- ✓ El circuito se va completando.
- ✓ Gestión privada.

2006

PUESTA EN MARCHA DEL PROGRAMA DE TRATAMIENTO COMUNITARIO.

- ✓ Entrenar para la vida autónoma en el ámbito comunitario normalizado.
- ✓ Acceso (población rural) a dispositivos de rehabilitación.
- ✓ No carácter residencial.

**DECRETO 120/2007, DE 20 DE DICIEMBRE.
Integración en el SACYL.**

INCONVENIENTES Y OBSTÁCULOS DE LA REHABILITACIÓN EN SALAMANCA...



TOMA DE DECISIONES:

- ⇒ Alejados de la gestión.
- ⇒ No participación de los profesionales.



ACCESIBILIDAD:

- ⇒ Universalidad cuestionada.
- ⇒ Alejados de la comunidad.



FALTA DE CULTURA DE LA REHABILITACIÓN:

- ⇒ Identificación con media-larga estancia, ocupar el tiempo o estar entretenidos.
- ⇒ Derivaciones.

“A LOS QUE SE QUEDARON DORMIDOS EN EL NUNCA”

A los que no soportaron el túnel y se fueron para siempre.

A los que atravesamos cada día el túnel
agarrados aunque sea a las paredes negras

(...)

A los psicólogos que dan besos.

A los que hemos transitado por el infierno y por el cielo
y no queremos volver más allí.

Y sobre todo

a todas esas pupilas dilatadas de tanta química
que miran aturcidas y absortas
pero tienen la luz más hermosa.

Cristina Martín (Princesa Inca)

MUCHAS GRACIAS